

Voor de koppeling tussen het dossier van Novicare, genaamd Datacare, en het pakket Ons van Nedap Healthcare, moeten een aantal dummy medewerkers aangemaakt worden binnen Ons voor de verschillende deskundigheden waarvan rapportages vanuit Datacare in Ons worden gezet.

Dit gaat om de volgende deskundigheden/medewerkers:

Nummer	Initialen	Voornaam	Geboortenaam
NOVSO	NVC	Novicare	Specialist Ouderengeneeskunde
NOVDI	NVC	Novicare	Dietetiek
NOVET	NVC	Novicare	Ergotherapie
NOVFT	NVC	Novicare	Fysiotherapie
NOVLO	NVC	Novicare	Logopedie
NOVPS	NVC	Novicare	Psychologie
NOVBO	NVC	Novicare	BOPZ arts

Het toevoegen van deze medewerkers wordt gedaan via het menu Medewerker bovenin de menubalk en dan klikken op Medewerker toevoegen rechtsboven. Daarna kunnen de gegevens ingevoerd worden en op Opslaan geklikt.

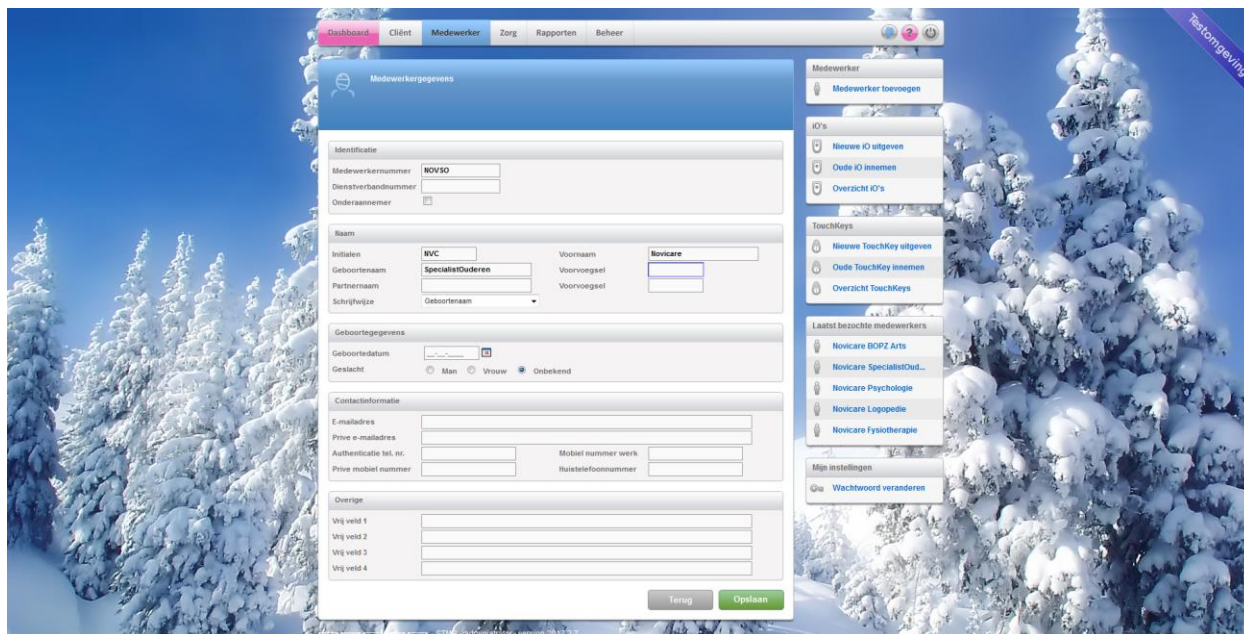

Om te kunnen filteren op rapportages, is het belangrijk dat deze medewerkers gekoppeld worden aan de juiste deskundigheid binnen Ons. Mogelijk bestaan de deskundigheden al, maar als dat niet het geval is, moeten ook de deskundigheden nog aangemaakt worden.

Het aanmaken van deskundigheden gebeurt via Beheer / Instellingen / Deskundigheden. De naamgeving van deze deskundigheden is aan de eigen organisatie.

De dummy medewerkers moeten vervolgens aan de overeenkomstige deskundigheid worden gekoppeld.

Optioneel kan daarna de dummy medewerker nog aan een (dummy) team worden gekoppeld.