Probleemanalyse
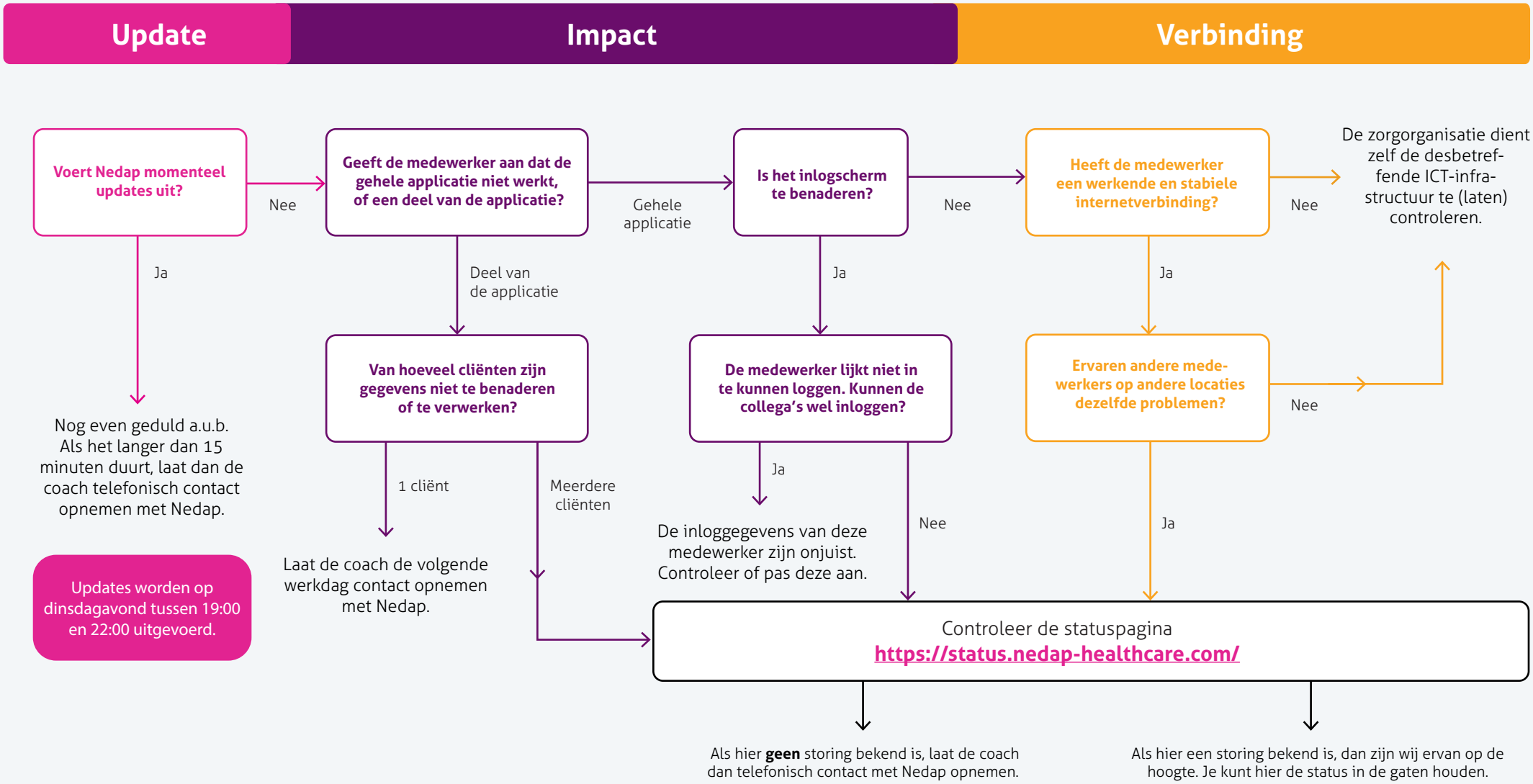
Op basis van onderstaand schema kan, in het geval problemen worden ervaren, geïdentificeerd worden waar een probleem wordt veroorzaakt en welk kanaal ingeschakeld kan worden om het probleem te verhelpen.