

Handleiding Digitale toedienlijsten

SmartMed Pharmacy
Amersfoortsestraat 124D
3769 AN Soesterberg

Tel. nr.: +31 (0)525 690 630
Fax nr.: +31 (0)525 690 250
e-mail: helpdesk@smartmed.world
internet: www.smartmed.world/pharmacy

Inhoud

1. Digitale Toedienlijsten.....	3
1.1 Configuratie	3
1.1.1 Systeem instellingen	3
1.2 Blokkeren van digitale uitwisseling	5
1.3 Handmatige verzending Digitale Toedienlijsten	6
1.4 Automatische verzending van Digitale Toedienlijsten.....	6
1.5 Losse lijsten versturen	7

1. Digitale Toedienlijsten

Op het moment ondersteunen we de koppeling met de volgende leveranciers van digitale toedienlijsten:

- Boomerweb
- MediCheck
- Medimo
- Ncare
- CareXS
- Nedap

Om gebruik te kunnen maken van het versturen van de Elektronische toedienlijsten, dan moet u daarvoor deze module laten configureren door de Servicedesk van SmartMed- FarmaSys. Tevens is het van belang dat de afspraken met de thuiszorg en leverancier van de toedienlijsten bekend is.

1.1 Configuratie

Nadat SmartMed de koppeling voor het digitaal aanleveren van toedienlijsten heeft geactiveerd, kunnen de juiste afdelingen worden ingesteld om toedienlijsten digitaal te versturen.

Op afdelingsniveau wordt geconfigureerd via welke koppeling de uitwisseling van de digitale verstreklijsten plaatsvindt.

In onderstaand voorbeeld is een weergave welke velden ingevuld moet worden voor een correcte werking. In overleg met de zorginstelling kunt u afstemmen welke waarden in de overige velden ingevuld moeten worden om te zorgen dat de systemen gegevens met elkaar kunnen uitwisselen. In het onderste deel van het scherm kunt u de uitwisselingslogs zien.

Het versturen van de lijsten kan op afdelingsniveau naar één van de toedienlijst leveranciers. Het is daarom noodzakelijk om per digitale leverancier een andere afdeling aan te maken. Heeft u patiënten in een van die afdelingen die GEEN digitale lijst wil hebben, dan moet u dat per patiënt uitzetten, of deze patiënt niet in een afdeling zetten waarbij de gegevens digitaal worden uitgewisseld.

1.1.1 Systeem instellingen

Via het menu Systeem → Systeemgegevens → apotheek instellingen → sysparam → koppelingen, komt u uit in het onderstaande scherm. (fig 1.1)

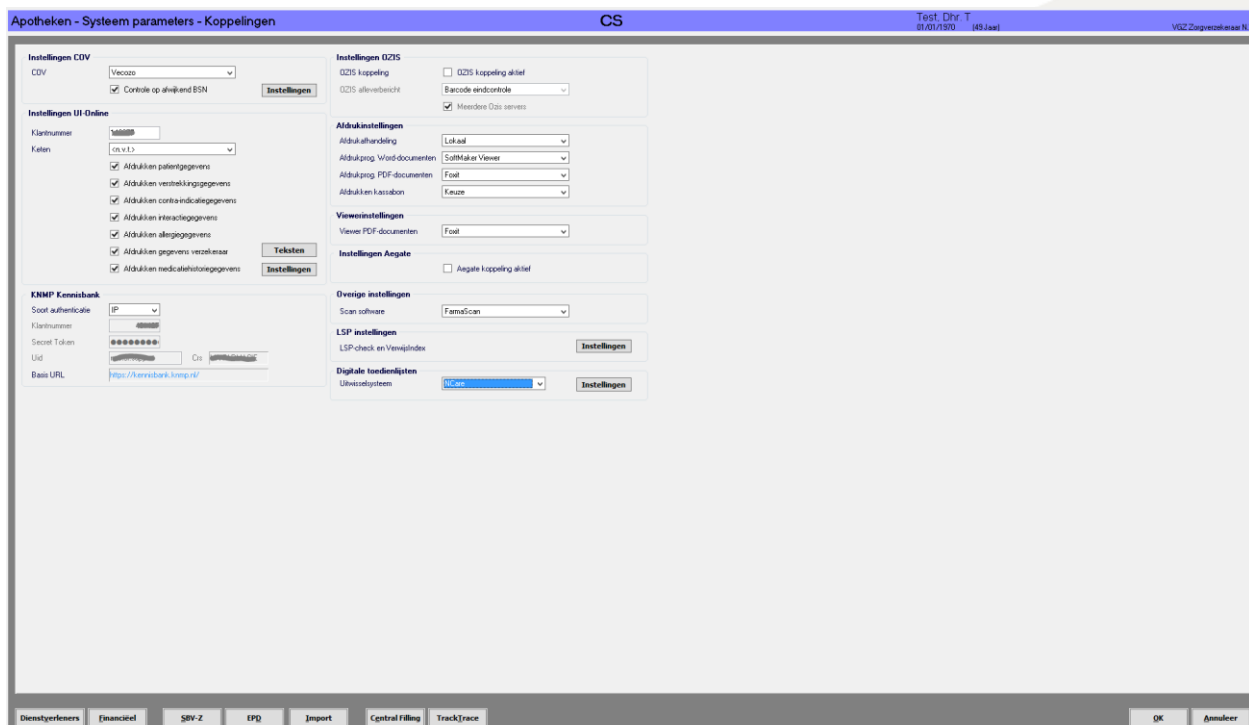

Figuur 0-1

Bij digitale toedienlijsten staan de communicatiegegevens van de verschillende aanbieders. Advies is om hier niet zelf wijzigingen in aan te brengen maar dit alleen in samenspraak met de servicedesk te doen.

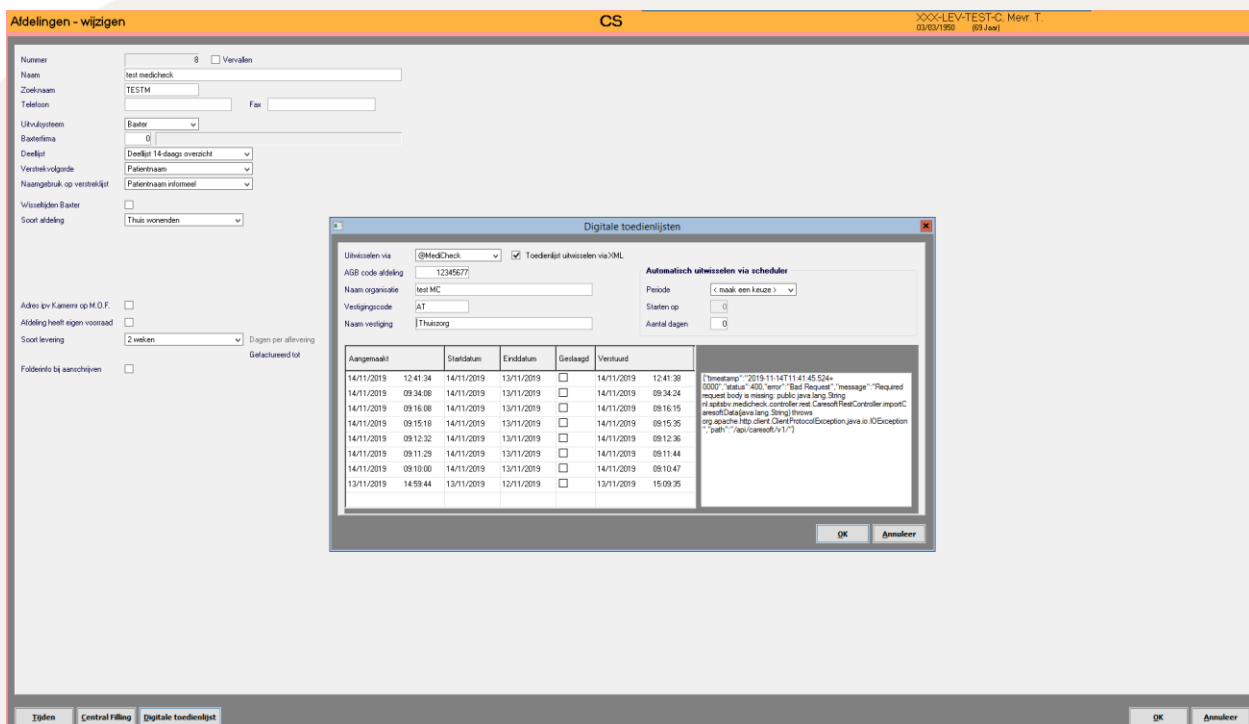

Figuur 0-2

Uitwisselen via: keuze van de toedienlijst leverancier
Keuze vakje via XML: meestal aan.
'AGB code afdeling': vult u de AGB-code in van de zorginstelling of bijv postcode-huisnummer

Naam organisatie: Naam van de instelling

Vestigingscode: van de instelling/afdeling

Naam vestiging: Tja.

Automatisch uitwisselen via Scheduler: Laat dit instellen in overleg met de ServiceDesk.

Deze gegevens worden meestal dagelijks uitgewisseld, daarom is het meestal niet noodzakelijk om een erg lange periode uit te wisselen, over het algemeen is 7 dagen optimaal.

1.2 Blokkeren van digitale uitwisseling

Indien geen digitale uitwisseling van verstreklijsten voor een patiënt hoeft of mag plaats vinden, is dit eenvoudig uit te zetten. Ga daarvoor naar de patiëntgegevens en klik volgens op de button 'Instelling'. Selecteer de regel en klik op de button 'Wijzig'. Plaats een vinkje bij het item

Digitale uitwisseling van toedienlijsten geblokkeerd voor deze patiënt en deze individuele patiënt wordt niet meer meegenomen in de uitwisseling.

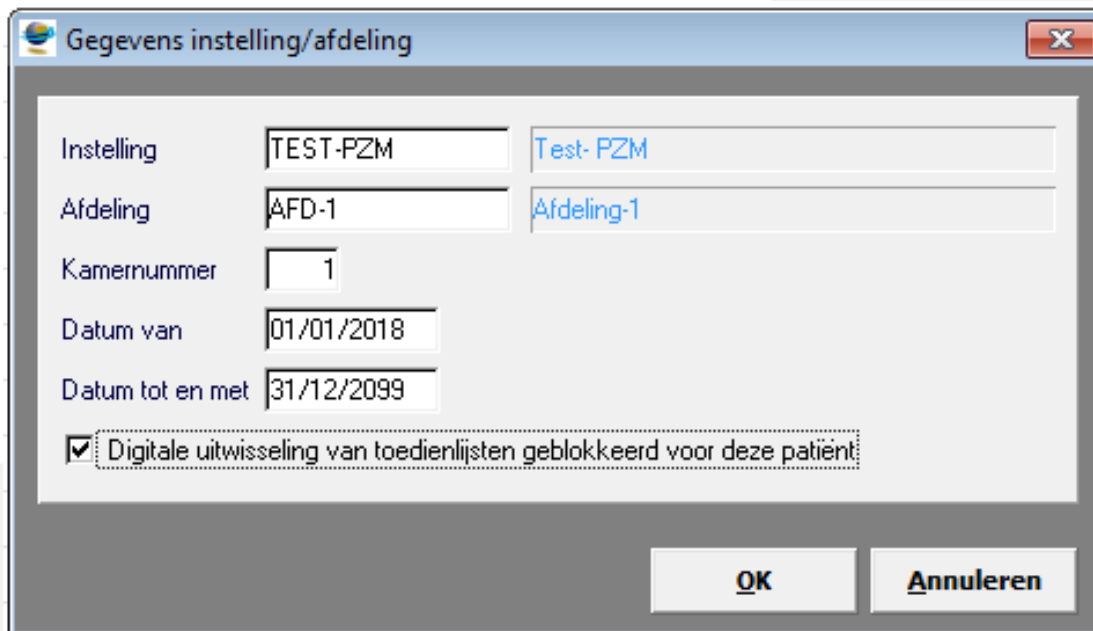

Gegevens instelling/afdeling

Instelling: TEST-PZM (Test- PZM)

Afdeling: AFD-1 (Afdeling-1)

Kamernummer: 1

Datum van: 01/01/2018

Datum tot en met: 31/12/2099

Digitale uitwisseling van toedienlijsten geblokkeerd voor deze patiënt

OK Annuleren

Figuur 0-3

1.3 Handmatige verzending Digitale Toedienlijsten

Lijsten kunnen ook handmatig worden verzonden na het aanmaken van de verstreklijsten. Dit kan via de knop met de beschrijving van de toedienlijst leverancier.

Instelling		Afdeling		Patient	Aanmaak	Begin	End	Afrop	Verzonden	Verwerkt
MediCheck	SmartMed MediCheck				14/11/2019 10:25	12/11/2019	25/11/2019	<input checked="" type="checkbox"/>	<input type="checkbox"/>	<input checked="" type="checkbox"/>
MediCheck	SmartMed MediCheck				05/11/2019 16:21	10/11/2019	11/11/2019	<input type="checkbox"/>	<input checked="" type="checkbox"/>	<input type="checkbox"/>
MediCheck	SmartMed MediCheck				04/11/2019 14:46	05/11/2019	08/11/2019	<input type="checkbox"/>	<input checked="" type="checkbox"/>	<input type="checkbox"/>
MediCheck	SmartMed MediCheck				22/10/2019 17:27	22/10/2019	04/11/2019	<input type="checkbox"/>	<input checked="" type="checkbox"/>	<input checked="" type="checkbox"/>
MediCheck	SmartMed MediCheck				01/10/2019 12:15	08/10/2019	21/10/2019	<input type="checkbox"/>	<input checked="" type="checkbox"/>	<input checked="" type="checkbox"/>
MediCheck	SmartMed MediCheck				24/09/2019 09:33	24/09/2019	07/10/2019	<input type="checkbox"/>	<input checked="" type="checkbox"/>	<input checked="" type="checkbox"/>
MediCheck	SmartMed MediCheck			Dhr. T Test	22/07/2019 14:41	17/08/2019	30/08/2019	<input type="checkbox"/>	<input checked="" type="checkbox"/>	<input checked="" type="checkbox"/>
MediCheck	SmartMed MediCheck				19/07/2019 12:45	03/08/2019	16/08/2019	<input type="checkbox"/>	<input checked="" type="checkbox"/>	<input checked="" type="checkbox"/>
MediCheck	SmartMed MediCheck				19/07/2019 12:17	20/07/2019	02/08/2019	<input type="checkbox"/>	<input checked="" type="checkbox"/>	<input checked="" type="checkbox"/>

De knop voor verzending lijsten heeft de naam van de toedienlijst leverancier die actief is.

1.4 Automatische verzending van Digitale Toedienlijsten

De verzending van de gegevens vindt, normaal gesproken, automatisch in de achtergrond plaats. Dit zal ingesteld moeten worden in de scheduler van FarmaSys door de servicedesk van SmartMed. Geef zelf wel aan op welk tijdstip dit moet gebeuren. Dit kan 's nachts, zodat bij de eerste ronde de meest recente medicatie bekend is, of 's avonds voor de laatste ronde. Het instellen hiervan moet u zelf bepalen, al dan niet in samenspraak met de zorginstellingen. Er kunnen echter ook losse lijsten worden verzonden.

Verstrekingslijsten CS

Inhoud: FEST PDM Test PDM
 Afdeling: RFD-1 Afdeling 1
 Patient: 00/00/0000

Instelling	Afdeling	Patient	Aanmaak	Begin	End	Afloop	Verzonden	Verwerkt
Test PDM	Afdeling 1		10/10/2018 13:43	01/11/2018	14/11/2018		<input type="checkbox"/>	<input type="checkbox"/>
Test PDM	Afdeling 1		04/09/2018 14:24	25/09/2018	31/10/2018		<input type="checkbox"/>	<input type="checkbox"/>
Test PDM	Afdeling 1		04/09/2018 14:10	25/09/2018	05/10/2018		<input type="checkbox"/>	<input type="checkbox"/>
Test PDM	Afdeling 1		04/09/2018 09:28	22/09/2018	28/09/2018		<input type="checkbox"/>	<input type="checkbox"/>
Test PDM	Afdeling 1		31/08/2018 15:11	15/09/2018	21/09/2018		<input type="checkbox"/>	<input type="checkbox"/>
Test PDM	Afdeling 1		31/08/2018 16:08	06/09/2018	14/09/2018		<input type="checkbox"/>	<input type="checkbox"/>
Test PDM	Afdeling 1		31/08/2018 15:30	01/09/2018	07/09/2018		<input type="checkbox"/>	<input type="checkbox"/>
Test PDM	Afdeling 1		22/08/2018 10:30	25/08/2018	31/08/2018		<input type="checkbox"/>	<input type="checkbox"/>
Test PDM	Afdeling 1		10/08/2018 16:26	16/08/2018	24/08/2018		<input type="checkbox"/>	<input type="checkbox"/>
Test PDM	Afdeling 1		10/08/2018 16:25	11/08/2018	17/08/2018		<input type="checkbox"/>	<input type="checkbox"/>

Bewees lijst Bedrijven Verwijder Printen Export Verwerpen Etiketten Digitale export Instelling herhalen Sluiten

Figuur 0-4

Er is een optie om voor individuele patiënten, vanuit de receptverwerking, direct na het invoeren van medicatie de lijst digitaal te versturen naar de zorginstelling. Wanneer een patiënt in een afdeling zit die gebruikt maakt van deze koppeling, dan is de knop ETDL onder de lijst met verstrekkingen zichtbaar. Wanneer u op deze knop klikt, dan wordt voor een bepaalde periode (aantal dagen is ingesteld bij de afdeling) de medicatielijst gegenereerd en verstuurd naar de zorginstelling.

1.5 Losse lijsten versturen

Om een losse lijst te kunnen versturen naar de leverancier van de digitale aftekenlijsten, is er in het patiëntenscherm een knop gemaakt om deze te kunnen verzenden.

Met het indrukken van deze knop zal de huidige lijst van deze patiënt worden verstuurd. Ook de nog niet verstuurde lijsten van ALLE patiënten waar een wijziging heeft plaats gevonden in de PZM regels zal nu worden verstuurd.

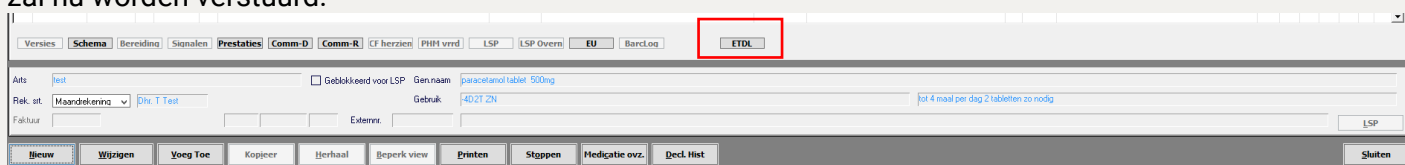

Figuur 0-5

ETDL knop: deze knop verstuurt alle nog niet verzonden lijsten van patiënten waar iets in is gewijzigd.

Disclaimer

Dit document is met grote zorgvuldigheid samengesteld. Voor mogelijke onjuistheid en/of onvolledigheid van de hierin verstrekte informatie kan SmartMed Pharmacy B.V. geen aansprakelijkheid aanvaarden, evenmin kunnen aan de inhoud van dit document rechten worden ontleend. De inhoud van dit document kan vertrouwelijke informatie bevatten en is uitsluitend bestemd voor de geadresseerde van dit document. Het is niet toegestaan om dit document, geheel of gedeeltelijk, zonder toestemming van SmartMed Pharmacy B.V. te gebruiken of te verspreiden.